

¿Qué es la Nómina Electrónica?

La Nómina Electrónica son 2 Documentos (XML) exigidos por la DIAN para efectos tributarios, deben ser transmitidos un XML por cada empleado a la DIAN en los primeros 10 días del mes siguiente.

1. Documento Soporte de Pago de Nómina Eléctrica.

Este incluye todos los valores devengados y deducciones (Consolidado) realizado por el mes.

2. Notas de Ajustes del Documento Soporte de Pago de Nómina Electrónica.

Este permite hacer los ajustes (+/-) por las novedades que se presenten en periodos anteriores.

Características de la Nómina Electrónica

1. Métodos de Integración con diferentes aplicativos de Nómina. (SAP, Oracle, Microsoft, Gosem, Nomicon, Kactus y Otros).
2. Validación de Datos antes de transmitir a la DIAN.
3. Representación gráfica con diseño detallado que fortalece la relación con el empleado.
4. Trazabilidad completa de documentos enviados a la DIAN (Exitoso o Fallido).
5. Envío de notificaciones al empleado (Opcional) por Correo Electrónico con PDF y XML adjunto (No hay enlaces de Documentos URL).
6. Portal Web con Imagen Corporativa para almacenamiento y consulta de comprobantes de Nómina y Notas de ajuste electrónicos.
7. Consulta y descarga de diferentes reportes (Acceso, estado de la DIAN, otros).
8. Múltiples usuarios con roles y permisos.
9. CUNE (Código Único de Nómina Electrónica) no requiere resolución de numeración de la DIAN.

Pasos en la Expedición de Nómina Electrónica

1. Los Datos son recibidos por el NumRot Adaptador.
2. Transmisión de Nómina Electrónica (XML) a la DIAN.
3. Almacenamiento en NumRot Web.
4. Notificación Vía Correo Electrónico.

Representación Gráfica

Nómina Electrónica

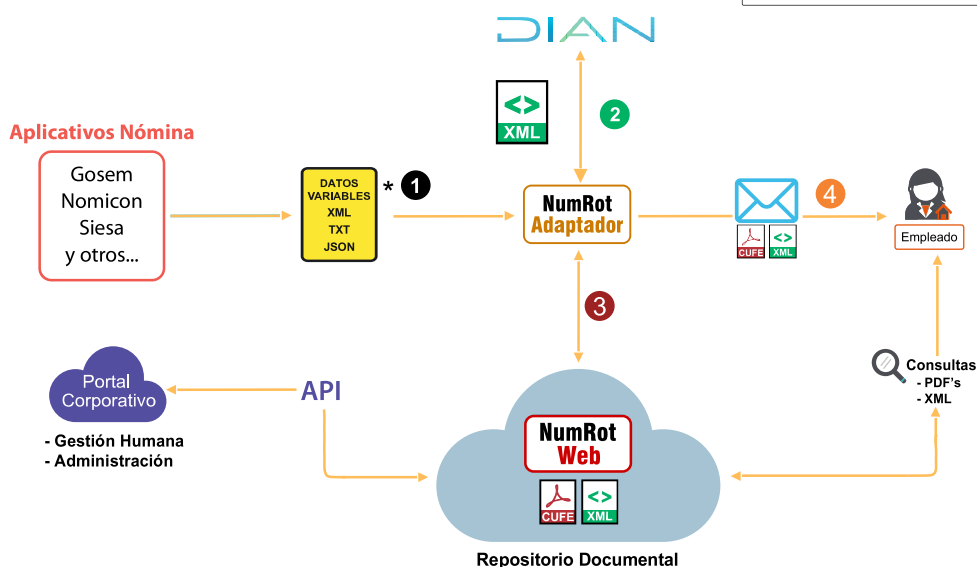
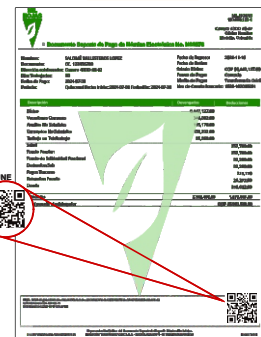



MIL HOJAS

100.000.123-1

Carrera 43DD #8-47

Oficina NumRot

Medellín, Colombia

■ Documento Soporte de Pago de Nómina Electrónica No. NS9876

Nombres:

Documento:

Dirección colaborador:

Días Trabajados:

Fecha de Pago:

Período:

SALOMÉ BALLESTEROS LOPEZ

CC. 123456789

Carrera 43DD #8-42

30

2024-07-30

Quincenal Fecha Inicio: 2024-07-01 Fecha Fin: 2024-07-30

Fecha de Ingreso:

Fecha de Retiro:

Salario Básico:

Forma de Pago:

Medio de Pago:

Nro de Cuenta bancaria:

2021-11-16

COP \$6,442,127.00

Contado

Transferencia Crédito

1020-102010201

Descripción	Devengados	Deducciones
Básico	6,442,127.00	
Vacaciones Comunes	340,002.00	
Auxilios No Salariales	115,178.00	
Conceptos No Salariales	178,232.00	
Trabajo en Teletrabajo	85,868.00	
Salud		257,700.00
Fondo Pension		257,700.00
Fondo de Solidaridad Pensional		32,200.00
Deducción Sub		32,200.00
Pagos Terceros		215,178
Retencion Fuente		26,277.00
Deuda		356,612.00
Totales	7,161,407.00	1,177,867.00
Al pagador el colaborador		COP \$5,983,540.00

CUNE : 5f524e86c902dc889c60ae10fa662550a3c3e8bca29c268f8325fb1b6347885f6e512fce702737290784a93b06da42

Fecha de Generación: 2024-08-15

Fecha Impresión: 2024-08-15 9:56:17 PM



Rot Ver: Nomina1 / NGcx20240815.ps

Representación Gráfica del Documento Soporte de Pago de Nómina Electrónica.
Proveedor Tecnológico: VSDC S.A.S. - Nit: 811.026.198-4 - 811026198numrotelevp

Página 1 de 1

